

Tenga en Cuenta !

- ➔ Dejar a los niños siempre en frente de la puerta, ubicando el vehículo en la acera del colegio y no estacionarlo de manera que interrumpen el flujo normal de los mismos.
- ➔ Los estudiantes que tengan hermanos se entregarán por la puerta que corresponde al hermano mayor.
- ➔ Los padres deberán ayudar a bajar o subir los bolsos de los estudiantes al momento de llegar a la puerta correspondiente.

ESTUDIANTES DE BEGINNERS Y PRE-ESCOLAR! OBSERVACIONES PARA LA ENTRADA Y SALIDA

- ➔ Parquearse afuera del Colegio para entregar o recoger a los niños en la acera frente a la puerta que le corresponde así:
- ➔ Beginners: Los padres que vienen a entregar o recoger a los niños deben estacionar su vehículo sobre la calle 70. (Frente a la puerta de Beginners)
- ➔ Prejardín y Jardín: los padres que vienen a entregar o recoger a los niños deben estacionar su vehículo sobre la carrera 3a. (Frente a la puerta de Preescolar)
- ➔ Transición: los padres que vienen a entregar o recoger a los niños deben estacionar su vehículo sobre la calle 70 (Frente a la puerta de Primaria).



ESTUDIANTES DE PRIMARIA

OBSERVACIONES PARA LA ENTRADA Y SALIDA.

ESTUDIANTES GRADO 1º Y 2A.

- ➔ Los padres que vienen a entregar o recoger a los estudiantes, deben venir por la carrera 2a. Tomar la calle 70 y estacionar el vehículo frente a la puerta de Primaria. Después de entregar o recoger al niño(a) deberán continuar por la calle 70 hasta la cerrera 4a, para evitar así la congestión sobre la carrera 3a.

ESTUDIANTES GRADO 2B, 2C Y 3º

- ➔ Los padres que vienen a entregar o recoger a los estudiantes, deben estacionar su vehículo sobre la carrera 3a, frente a la puerta de preescolar, tenga en cuenta que el sentido es desde la calle 70 hacia la calle 69.

ESTUDIANTES GRADO 4º.

- ➔ Los padres que vienen a entregar o recoger a los estudiantes, deben estacionar su vehículo en una sola hilera sobre la calle 69 frente a la puerta de la cancha sintética, tenga en cuenta que el sentido es de la carrera 3a. y 4a. hacia la 2a.

ESTUDIANTES GRADO 5º.

- ➔ Los padres que vienen a entregar o recoger a los estudiantes, deben estacionar su vehículo en una sola hilera sobre la calle 69 frente a la puerta del patio salón, tenga en cuenta que el sentido es de la calle 68 con carrera 3a. hacia la 2a.

PLAN DE GESTIÓN PARA LA MOVILIDAD Y SEGURIDAD VIAL



Brochure Formación Ciudadana

Por el respeto, la tolerancia y la convivencia



¡El Colegio está comprometido con su seguridad y la de toda la comunidad educativa!

¡Vamos a comprometernos en las Vías!

El Colegio Gimnasio El Recreo, promueve la formación de hábitos, comportamientos y conductas seguras en la vía.

Estamos comprometidos con acciones orientadas, a la prevención de accidentes de tránsito, anular o disminuir los efectos de los mismos, con el objetivo de proteger la vida de los usuarios de las vías.



La prioridad sobre la vía la tiene la VIDA

Todos podemos lograr una mejor convivencia vial. Conoce como...

Empecemos...

Conoce las señales de Tránsito?

Sirven para que sepa cómo debe actuar en las vías o medios de transporte, dentro o fuera del Colegio.

Señales Preventivas (Amarillo)

Avisan si hay algún peligro en la vía.



Señales Reglamentarias (Rojo)

Dicen que se puede hacer y qué no está permitido en la vía.



Señales Informativas (Azules y Verdes)

Avisan sobre los lugares que puede encontrar en el camino o hacia donde dirigirse en caso de emergencia



RECUERDE...

¡Cuando va en un carro particular o de transporte escolar!

- Ⓞ Siempre use el cinturón de seguridad.
- Ⓞ No debe comer o ingerir bebidas.
- Ⓞ Permanezca siempre en su puesto.
- Ⓞ Evite leer o escribir y no utilice el celular u otros equipos.
- Ⓞ Atienda las rutas definidas para mejorar el flujo vehicular.

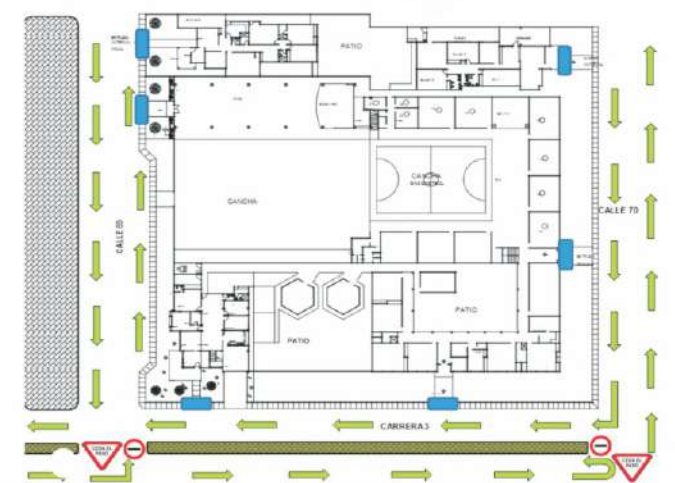

- Ⓞ Es importante cumplir el horario y las puertas de entrada y salida establecida.